

AMOR Y FIDELIDAD

1. AMOR Y FIDELIDAD

Es una convivencia que se celebrará dos veces al año. En este curso las fechas son: del 18 al 20 de noviembre de 2016 y del 24 al 26 de marzo de 2017.

El encuentro está preparado por los tres sacerdotes de la parroquia en colaboración con Fernando del Castillo y Nieves Tomillo fundadores de la Fundación Solidaridad Humana (www.facebook.com/FSH-123174174487564/). Así hemos pretendido tener una visión más amplia.

2. Tendrá lugar en:

Santa María del Molino, parroquia San Germán de Constantinopla en Ribota (Segovia). 41°21'36. 3°26'16.

<http://goo.gl/maps/LzxtBVncaSR2>

3. Los participantes, salvo que digáis lo contrario, iréis en vuestros propios medios de transporte.

4. Precio (incluye alojamiento, comida y materiales):

Adulto / fin de semana: 40€

Niños de 4 a 14 años / fin de semana: 20€

Niños de 0 a 4 años no pagan nada

Como siempre hay ayudas disponibles para que nadie se quede sin ir por cuestión económica (ponerse en contacto conmigo).

5. Para todos los que no conocéis la casa:

Hay que llevar toallas y sábanas o sacos de dormir. En la casa hay mantas y calefacción.

6. Se paga allí mismo al llegar.

7. Cuidadores /as catequistas para vuestros hijos. En la inscripción indicar número de hijos y edades.

8. Podéis consultar el menú y debéis avisar con antelación en caso de alergias, intolerancias, etc.

9. Se aconseja traer cunas de viaje para los bebés.



Fernando y Nieves

JHS

¿QUÉ VAMOS A HACER?

VIERNES

Llegada y reparto de habitaciones

20:45 Preparar cena con niños y monitores

21:00 Cena (simultánea)

22:00 Sesión

SÁBADO

8:30 Laudes (voluntario)

9:00 Desayuno

10:00 Sesión

13:45 Preparar comida niños y monitores

14:00 Comida (simultánea)

15:30 Rosario de sanación

16:00 Sesión

20:00 Misa

20:45 Preparar cena niños y monitores

21:00 Cena (simultánea)

22:00 Sesión

DOMINGO

8:30 Laudes

9:00 Desayuno

10:00 Sesión

13:30 Misa

Consagración de cada familia

a la Santísima Trinidad y la Sagrada Familia

Comida

COMO LLEGAR

Tomar A-1 (carretera de Burgos) hasta km 103. Salida: Soria - Riaza (estación de ski La Pinilla - Cerezo)

Tomar N-110 (carretera Segovia - Soria) hacia Riaza.

Pasados aprox. 10 km después de Riaza: tomar la salida a la derecha hacia Ribota.

En seguida y antes de llegar al pueblo, encontraras una indicación "RESIDENCIA STA. M^a DEL MOLINO" PARROQUIA SAN GERMÁN.

Es un camino de tierra que te lleva directamente a la casa.

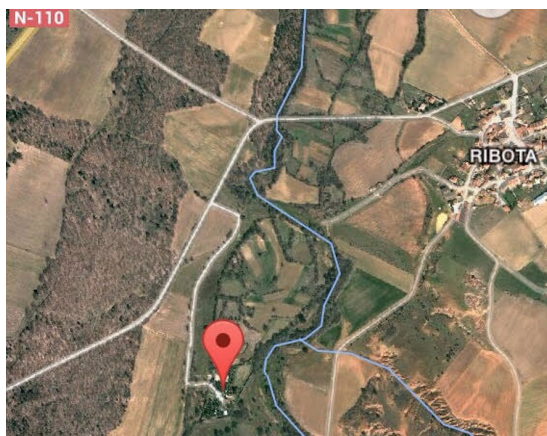

FECHAS

del 18 al 20 de noviembre de 2016 y
del 24 al 26 de marzo de 2017
en Ribota, Segovia.

ORGANIZA

FSH



FUNDACIÓN SOLIDARIDAD HUMANA



Inscripciones en la secretaría
de la Parroquia
San Germán de Constantinopla
c/ General Yagüe, 26 - 28020 Madrid
Telf 91 555 46 56

Para seguir creciendo
como personas, parejas, familias



AMOR Y FIDELIDAD

Fin de semana intensivo
para novios y matrimonios